



STÖRUNG IM DIGITALFUNK BOS BAYERN

HRT/FRT/MRT

Störung festgestellt durch

Name: *	<input type="text"/>	Dienststelle: *	<input type="text"/>
Störungszeitpunkt (Datum, Uhrzeit): *	<input type="text"/>	Telefon:	<input type="text"/>
ggf. Ende (Datum, Uhrzeit):	<input type="text"/>	Email:	<input type="text"/>
Störungsortlichkeit (Adresse/ Koordinate): *	<input type="text"/>		

Fehlerbeschreibung *

auch taktische Rahmenbedingungen, Fehlerhäufigkeit, Anzahl Endgeräte und Rufgruppen während der Lage, eingesetztes Zubehör

Endgerät

Art: * (HRT, MRT, FRT, in Verw. TSE, sonstige)	<input type="text"/>	Modell: *	<input type="text"/>
Hersteller: *	<input type="text"/>	Software Version: * **	<input type="text"/>
eigene ISSI: * **	<input type="text"/>	TEI: * **	<input type="text"/>
BSI Verschlüsselung: **	<input type="checkbox"/> Ein	<input type="checkbox"/> Aus	

Trageweise (bei HRT)*

am Gürtel
 in Brusthöhe
 in Kopfhöhe
 in Ladestation

Antennenposition*

Antenne im Gebäude
 Antenne im Freien
 Antenne im KFZ

Fehler trat auf bei *

<input type="checkbox"/> Senden	<input type="checkbox"/> Gruppenruf	Geschaltete Rufgruppe:	<input type="text"/>
<input type="checkbox"/> Empfangen	<input type="checkbox"/> Halbduplex-Einzelruf	<input type="checkbox"/> SDS	<input type="checkbox"/> GPS
<input type="checkbox"/> TMO	<input type="checkbox"/> Vollduplex-Einzelruf	<input type="checkbox"/> Status (FMS)	
<input type="checkbox"/> DMO	<input type="checkbox"/> Notruf	<input type="checkbox"/> VOPTA	
<input type="checkbox"/> Stand-by	<input type="checkbox"/> Hilferuf	<input type="checkbox"/> Sonstige (siehe Fehlerbeschreibung)	

Location Area (angebundene und benachbarte Zelle)

SERV/ Service (LAC): **	<input type="text"/>	C1 /Cx: **	<input type="text"/>
NEIG/ Service (LAC): **	<input type="text"/>	C1 /Cx: **	<input type="text"/>
NEIG/ Service (LAC): **	<input type="text"/>	C1 /Cx: **	<input type="text"/>

Auf Richtigkeit durch die TTB geprüft von

Dienststelle (TTB): *	<input type="text"/>	Name: *	<input type="text"/>
Telefon: *	<input type="text"/>	E-Mail: *	<input type="text"/>



Allgemeine Hinweise:

Dieser Meldebogen ist vom Nutzer zu befüllen und der TTB zu übersenden. Er ist **nicht** dafür vorgesehen, direkt an die AS BY übermittelt zu werden. Meldungen an die AS BY erfolgen ausschließlich nach vorheriger Auswertung und taktischer Erstbewertung durch die TTB.

[Datum achtstellig jjjjmmmtt]_[ISSI]_[eigener Text].pdf Beispiel: 20120212_4501234_test15.pdf

Ausfüllhilfe Sepura

Wo finde ich das Symbol für den Zustand der BSI-Verschlüsselung:

Oben links in der Statusleiste finden Sie das Symbol für die BSI-Verschlüsselung.

- Die BSI-Verschlüsselung ist eingeschaltet:
- Die BSI-Verschlüsselung ist ausgeschaltet:

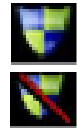

Wo finde ich die Software-Version:

- Mit der Tastenfolge *477 das Infomenü öffnen.
- Auf dem Reiter 1 geben (bei Software-Version 10.14 finden Sie den Wert auf Reiter 3), die ersten 4 Ziffern (gelb) die aktuelle Software-Version an.

1791: 10.26 1769: 10.24 1742: 10.20 1716: 10.14

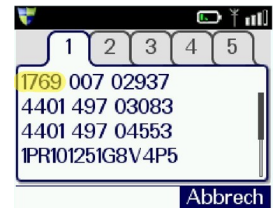

Wo finde ich die Informationen zur ISSI und zur TEI:

- Auf dem Reiter 1 bleiben, dann nach unten scrollen bis:
 - zur Zeile 5: ISSI (gelb)
 - zur Zeile 6: TEI (grün)

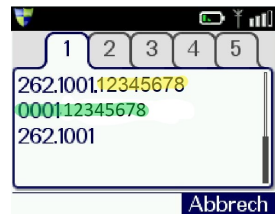

Wo finde ich die Angaben über die Location Area:

Im Infomenü mit der Navigationstaste *rechts* zum Reiter 5 blättern. Hier befinden sich die einzelnen Angaben zur Location Area:

- SERV: Kennung der TBS/ LAC (gelb)
- C1: Feldstärke (grün)
- NEIG: Kennung der benachbarten TBS/ LAC (gelb)
- C1: Feldstärke (grün)



Ab der Firmware SALT 3 kann bei der SC Serie (SC20, SC21, SCG) im Infomenü durch herunterscrollen die Feldstärke der 2. Nachbarzelle (NEIG 2) abgelesen werden.



Allgemeine Hinweise:

Dieser Meldebogen ist vom Nutzer zu befüllen und der TTB zu übersenden. Er ist **nicht** dafür vorgesehen, direkt an die AS BY übermittelt zu werden. Meldungen an die AS BY erfolgen ausschließlich nach vorheriger Auswertung und taktischer Erstbewertung durch die TTB.

[Datum achtstellig jjjjmmtt]_[ISSI]_[eigener Text].pdf Beispiel: 20120212_4501234_test15.pdf

Ausfüllhilfe Motorola

Wo finde ich das Symbol für den Zustand der BSI-Verschlüsselung:

Oben mittig der Statusleiste finden Sie das Symbol für die BSI-Verschlüsselung.

- Die BSI-Verschlüsselung ist eingeschaltet:

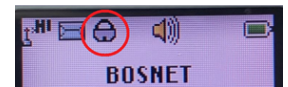

- die BSI-Verschlüsselung ist ausgeschaltet:

Wo finde ich die Software-Version:

- Mit der Navigationstaste den Menüpunkt „Meine Infos“ anwählen, dann mit der Navigationstaste *rechts* das Untermenü öffnen.
- Mit der Navigationstaste den Menüpunkt „Info Funkgerät“ anwählen, dann mit der Navigationstaste *rechts* das Untermenü öffnen.
- Der Stand der Software-Version kann hier abgelesen werden. (grün).

Wo finde ich die Informationen zur ISSI und zur TEI:

- Mit der Navigationstaste weiter nach unten scrollen, um die ISSI zu finden (gelb).
- Noch weiter nach unten scrollen, um die TEI abzulesen.

Wo finde ich die Angaben über die Location Area:

- Mit der Tastenkombination ***#Menü**, dann die Navigationstaste *rechts* das Infomenü öffnen.

- Mit der Navigationstaste auf das Untermenü „Zellen-Info“ scrollen, dann zweimal die Navigationstaste *rechts* drücken:

- SERV (Service): Kennung der TBS/LAC (gelb)
- Cx: Feldstärke (grün)



- Mit der Navigationstaste rechts eine Seite weiter gehen zur 1.Nachbarzelle und wieder mit der Navigationstaste *rechts* zur 2. Nachbarzelle:

- NEIG (Service): Kennung der TBS/LAC (gelb)
- Cx: Feldstärke (grün)

